

SUPERFICIE CONSTRUIDA TOTAL: 42,63 M²

SUPERFICIE CONSTRUIDA CON ELEMENTOS COMUNES: 49,80 M²

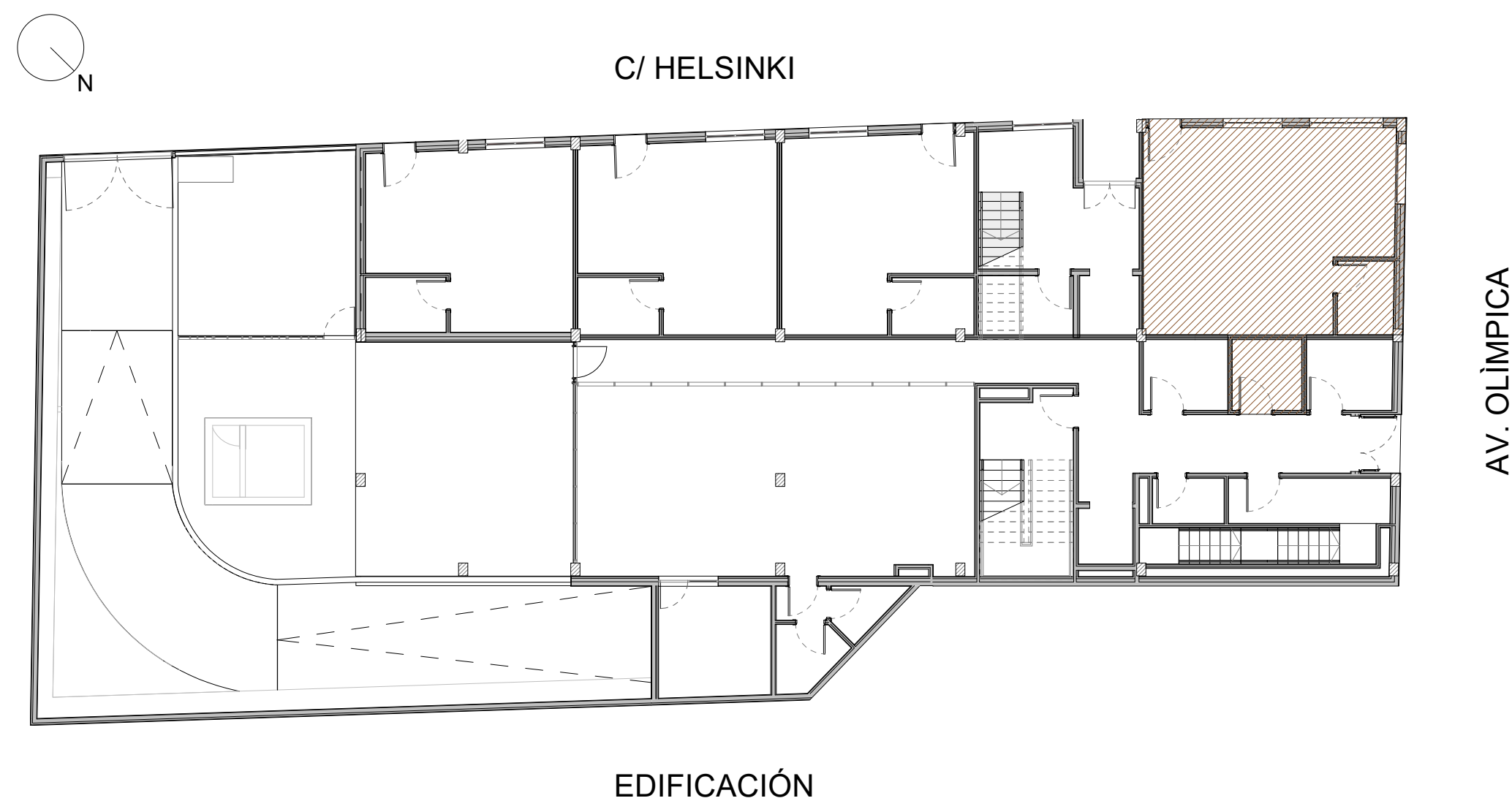
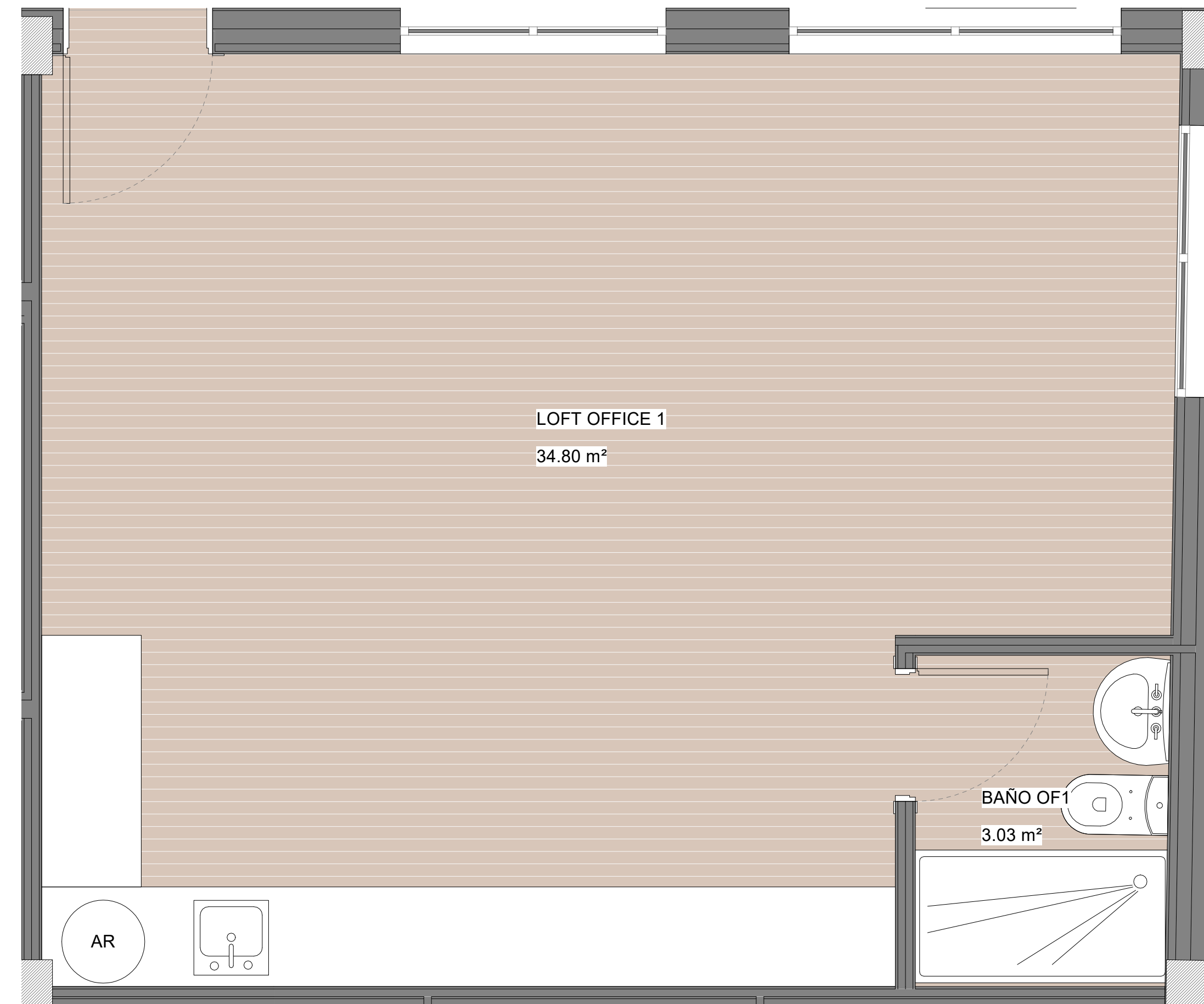

*Planos no contractuales, podrán sufrir modificaciones por razones técnicas, de desarrollo de proyecto y con motivo de la obtención de autorizaciones administrativas.
El mobiliario que figura en los planos es meramente orientativo, no incluyéndose.

PROMOTOR: RESIDENCIAL PARC CENTRAL TORRENT COOP V

COMERCIALIZA:  **PROMOINVAL** REAL ESTATE

GESTIONA: **VALORAE** Gestora de Cooperativas

DOSSIER DE VENTA PARA EL PROYECTO DE VIVIENDAS UBICADO EN EN LA AVENIDA OLÍMPICA Nº58, TORRENT

REDACTOR: MIGUEL SAN JUAN. ARQUITECTO

CONTRATISTA DEL PROYECTO: **SAN JUAN ARQUITECTURA S.L. SCma**

GRAN VÍA RAMÓN Y CAJAL, 53 - 4. VALENCIA | TF. 963800739 | FAX. 963800806 | sanjuan@sanjuanarquitectura.com | WWW.SANJUANARQUITECTURA.COM/INGENIERIA Y MEDIOAMBIENTE

Nº PLANO: **V.1.1**

TÍTULO DEL PLANO: PLANTA BAJA - LOFT OFFICE 1

ESCALA: DIN A1: 1/100

FECHA: ENERO 2024



FDO: MIGUEL SAN JUAN. ARQUITECTO. 11803 COACV