

SUPERFICIE CONSTRUIDA TOTAL: 30,81 M<sup>2</sup>

SUPERFICIE CONSTRUIDA CON ELEMENTOS COMUNES: 35,99 M<sup>2</sup>

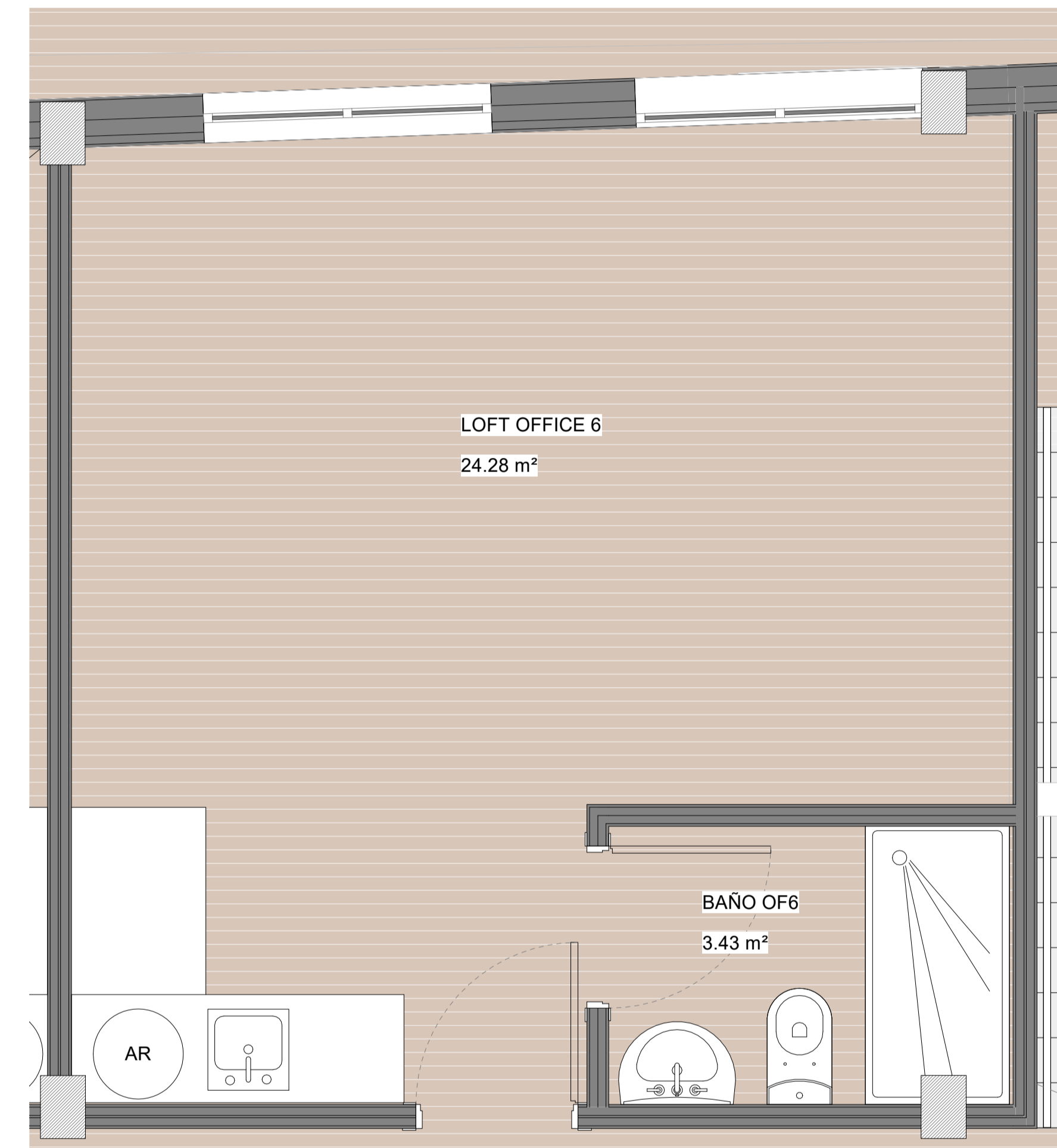
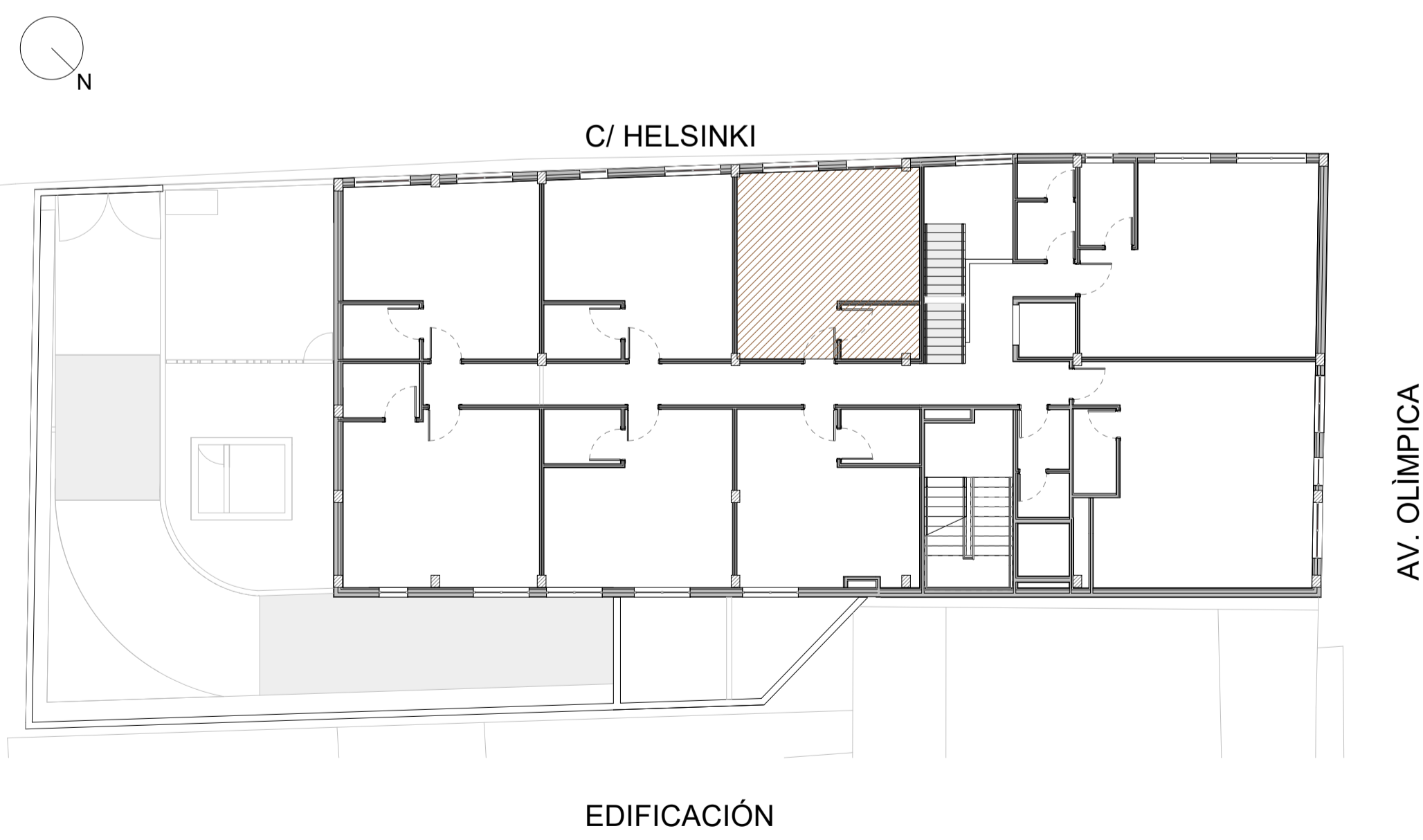

PLANTA ALTILLO DEPARTAMENTO 6

\*Planos no contractuales, podrán sufrir modificaciones por razones técnicas, de desarrollo de proyecto y con motivo de la obtención de autorizaciones administrativas. El mobiliario que figura en los planos es meramente orientativo, no incluyéndose.

PROMOTOR: RESIDENCIAL PARC CENTRAL TORRENT COOP V

COMERCIALIZA: PROMOINVAL REAL ESTATE

GESTIONA: VALORAE Gestora de Cooperativas

DOSSIER DE VENTA PARA EL PROYECTO DE VIVIENDAS UBICADO EN EN LA AVENIDA OLÍMPICA N°58, TORRENT

REDACTOR: MIGUEL SAN JUAN. ARQUITECTO

CONTRATISTA DEL PROYECTO: SAN JUAN ARQUITECTURA S.L. SCma

GRAN VÍA RAMÓN Y CAJAL, 53 - 4. VALENCIA | TF. 963800739 | FAX. 963800806 | sanjuan@sanjuanarquitectura.com | WWW.SANJUANARQUITECTURA.COM/INGENIERIA Y MEDIOAMBIENTE

Nº PLANO: V.1.6

TÍTULO DEL PLANO: ENTRE PLANTA - LOFT OFFICE 6

ESCALA: DIN A1: 1/100

FECHA: ENERO 2024

FDO: MIGUEL SAN JUAN. ARQUITECTO. 11803 COACV