

SUPERFICIE ÚTIL TOTAL: 31,91 M²

SUPERFICIE CONSTRUIDA CON ELEMENTOS COMUNES: 37,27 M²

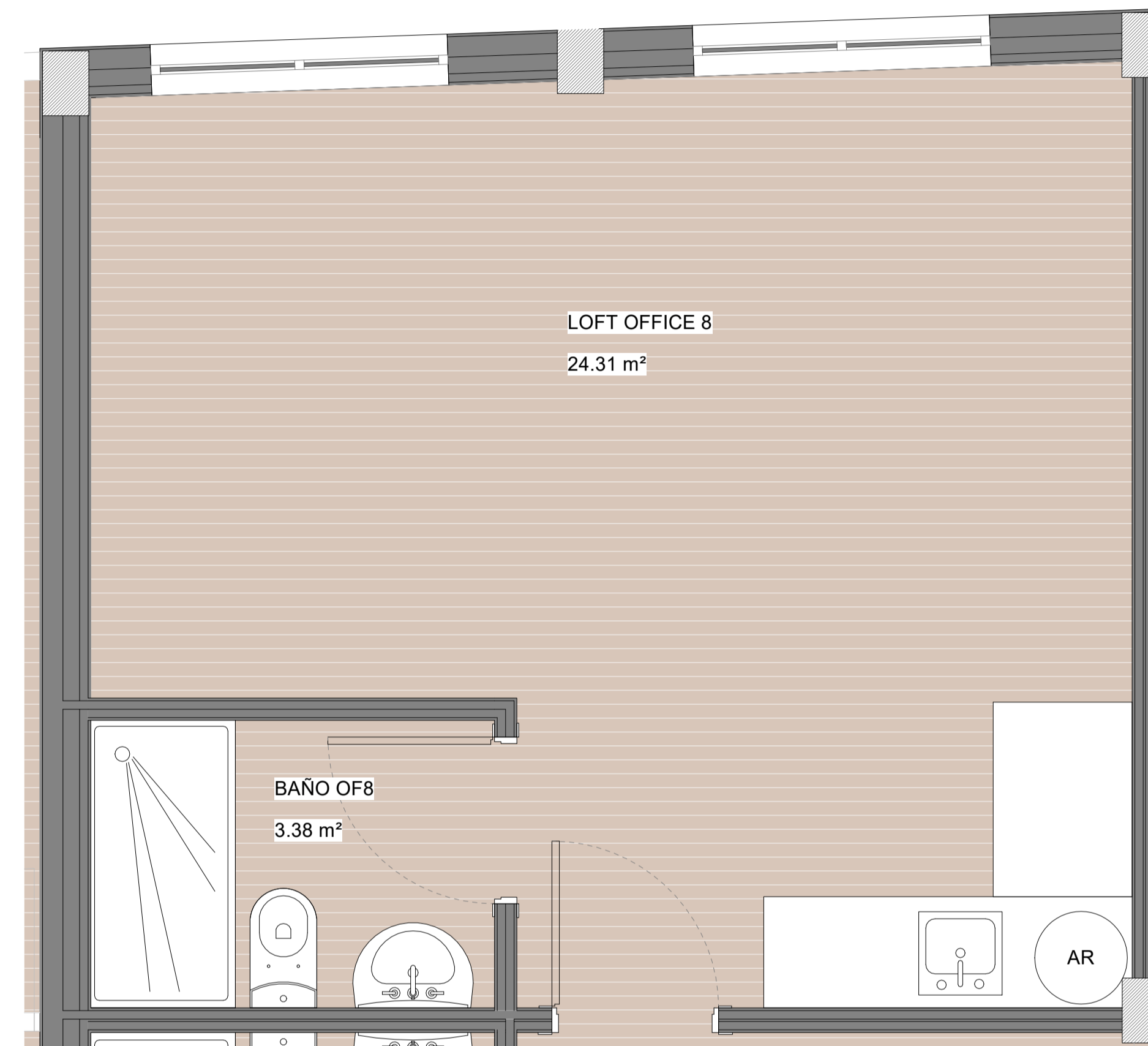

PLANTA ALTILLO LOFT OFFICE 8

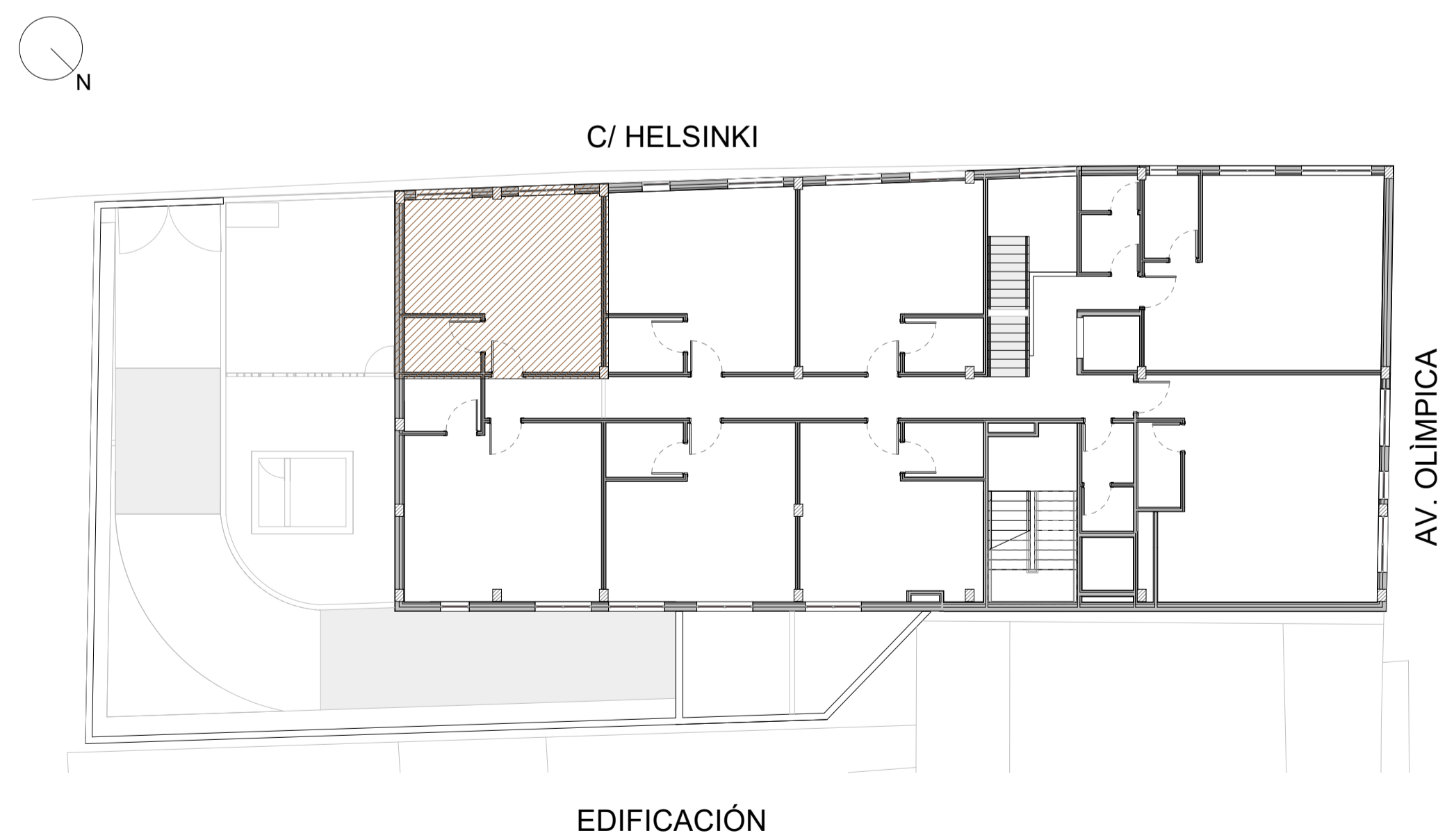

*Planos no contractuales, podrán sufrir modificaciones por razones técnicas, de desarrollo de proyecto y con motivo de la obtención de autorizaciones administrativas. El mobiliario que figura en los planos es meramente orientativo, no incluyéndose.

PROMOTOR: RESIDENCIAL PARC CENTRAL TORRENT COOP V

COMERCIALIZA: 

GESTIONA: **VALORAE**
Gestora de Cooperativas

DOSSIER DE VENTA PARA EL PROYECTO DE VIVIENDAS UBICADO EN EN LA AVENIDA OLÍMPICA N°58, TORRENT

REDACTOR: MIGUEL SAN JUAN. ARQUITECTO
CONTRATISTA DEL PROYECTO: **SAN JUAN ARQUITECTURA S.L. SCma**

GRAN VÍA RAMÓN Y CAJAL, 53 - 4 - VALENCIA | TF. 963800739 | FAX. 963800806 | sanjuan@sanjuanarquitectura.com | WWW.SANJUANARQUITECTURA.COM INGENIERÍA Y MEDIOAMBIENTE

Nº PLANO: **V.1.8**

TÍTULO DEL PLANO: ENTRE PLANTA - LOFT OFFICE 8

ESCALA: DIN A1: 1/100

FECHA: ENERO 2024



FDO: MIGUEL SAN JUAN. ARQUITECTO. 11803 COACV