

C/ HELSINKI

AV. OLÍMPICA

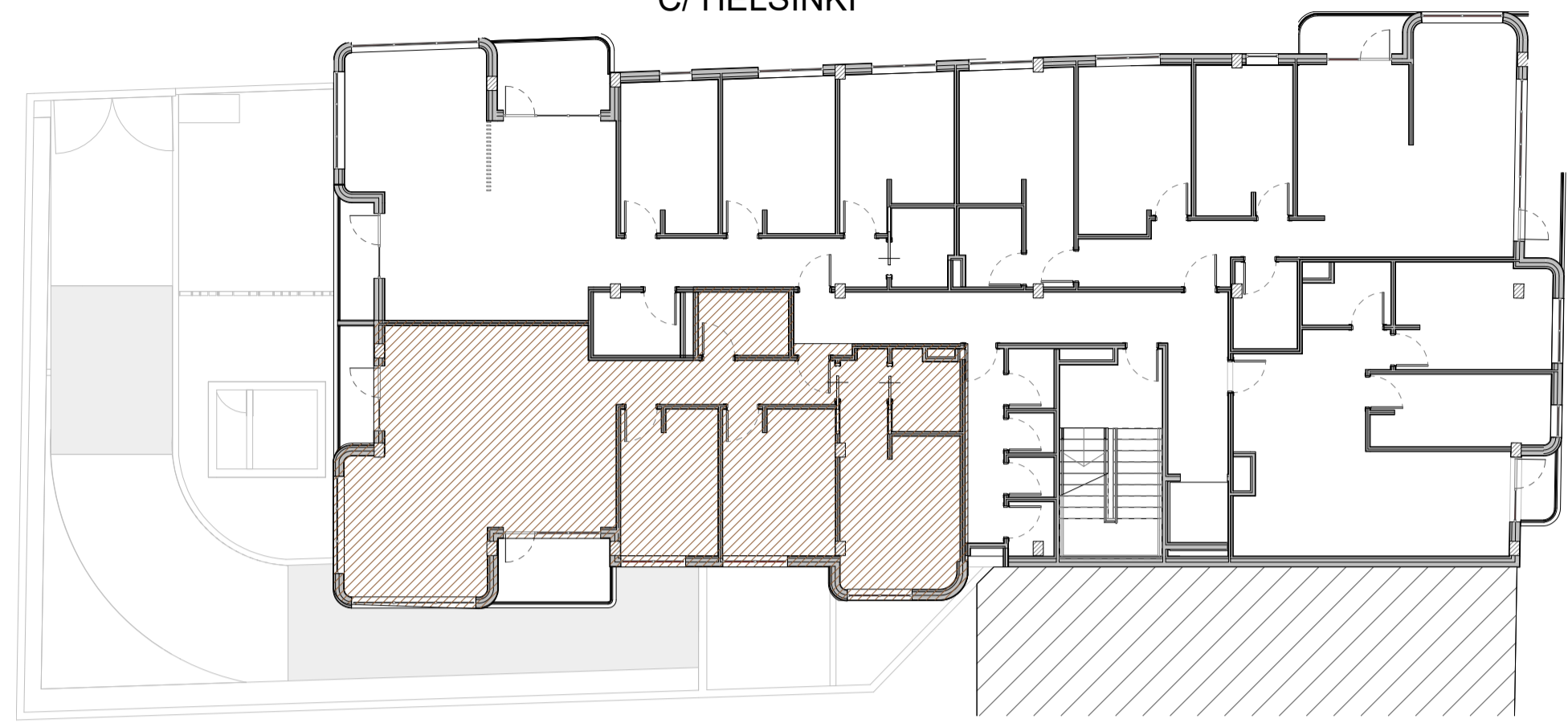

SUPERFICIE CONSTRUIDA: 100,43 M<sup>2</sup>

SUPERFICIE CONSTRUIDA CON ELEMENTOS COMUNES: 166,37 M<sup>2</sup>

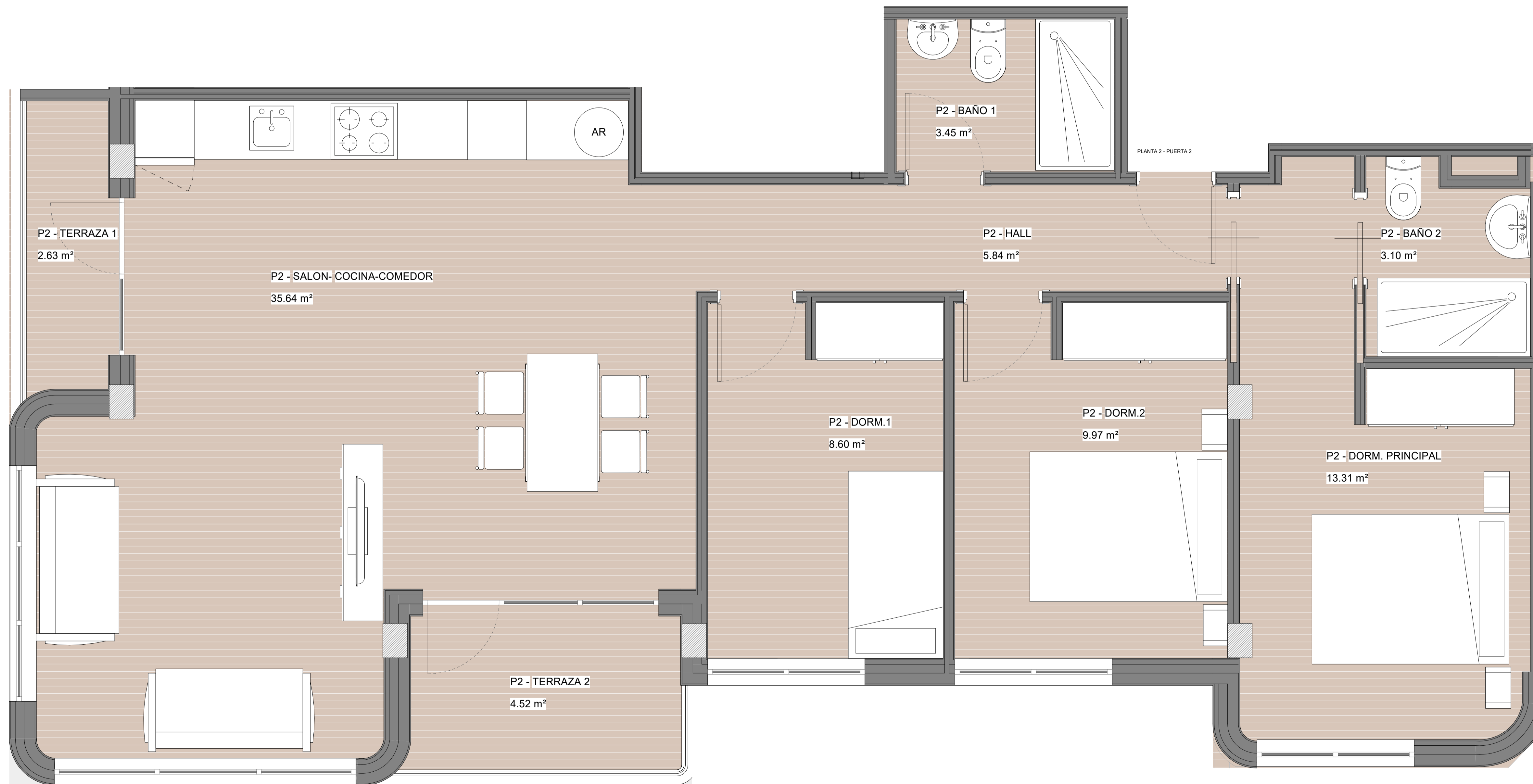

\*Planos no contractuales, podrán sufrir modificaciones por razones técnicas, de desarrollo de proyecto y con motivo de la obtención de autorizaciones administrativas. El mobiliario que figura en los planos es meramente orientativo, no incluyéndose.

PROMOTOR:

RESIDENCIAL  
PARC CENTRAL  
TORRENT COOP V

COMERCIALIZA:



GESTIONA:

**VALORAE**  
Gestora de Cooperativas

DOSSIER DE VENTA PARA EL PROYECTO DE VIVIENDAS  
UBICADO EN EN LA AVENIDA OLÍMPICA N°58, TORRENT

REDACTOR:

MIGUEL SAN JUAN. ARQUITECTO

CONTRATISTA DEL PROYECTO:

**SAN JUAN ARQUITECTURA S.L. SCma**

GRAN VÍA RAMÓN Y CAJAL, 53 - 4. VALENCIA | TF. 963800739 | FAX. 963800806 | sanjuan@sanjuanarquitectura.com | WWW.SANJUANARQUITECTURA.COM/INGENIERIA Y MEDIOAMBIENTE

Nº PLANO:

**V.2.2**

ESCALA:  
DIN A1: 1/100

TÍTULO DEL PLANO:

PLANTA PRIMERA - PUERTA 2

FECHA:

ENERO 2024

FDO: MIGUEL SAN JUAN. ARQUITECTO. 11803 COACV