

C/ HELSINKI

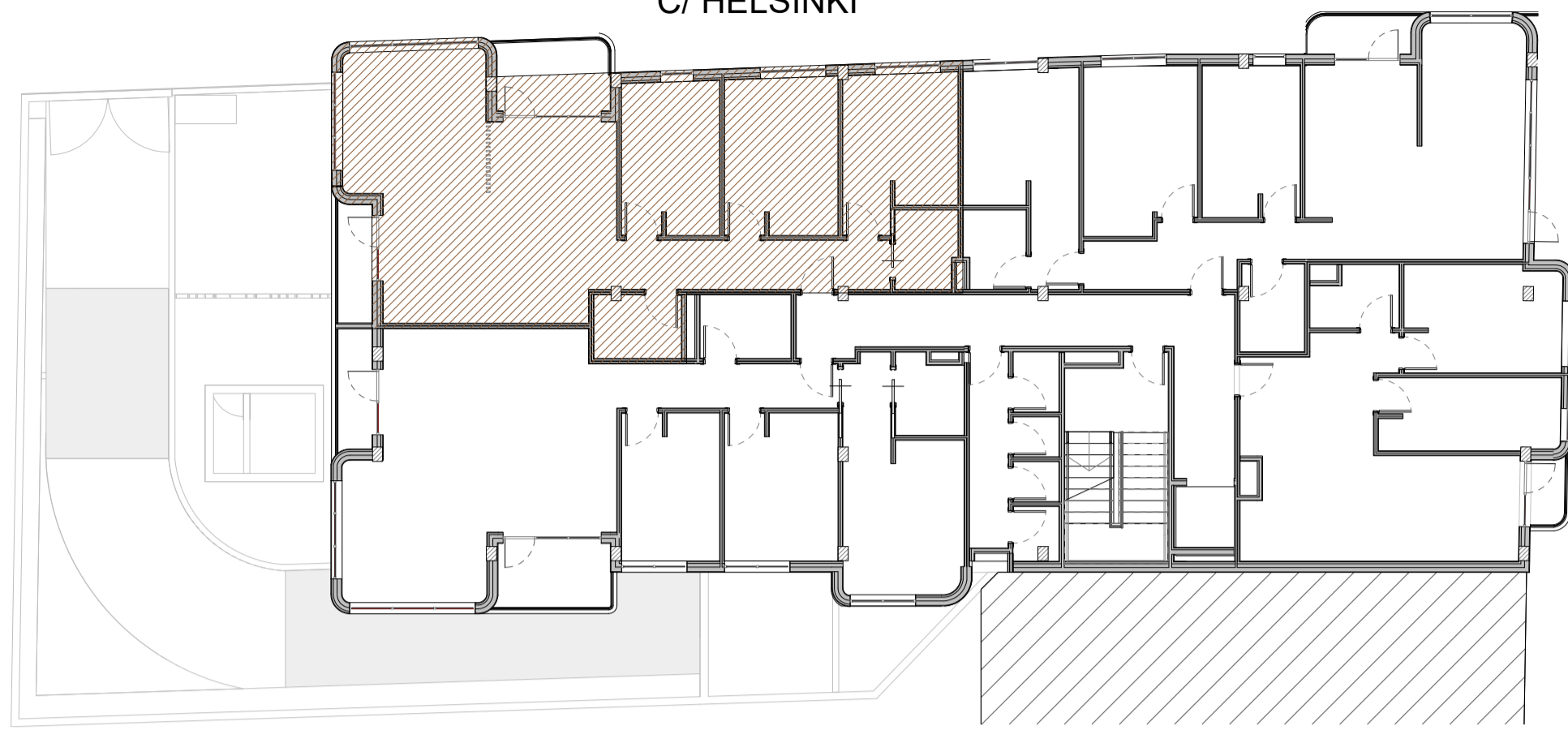

AV. OLÍMPICA

SUPERFICIE CONSTRUIDA: 99,03 M²

SUPERFICIE CONSTRUIDA CON ELEMENTOS COMUNES: 164,05 M²

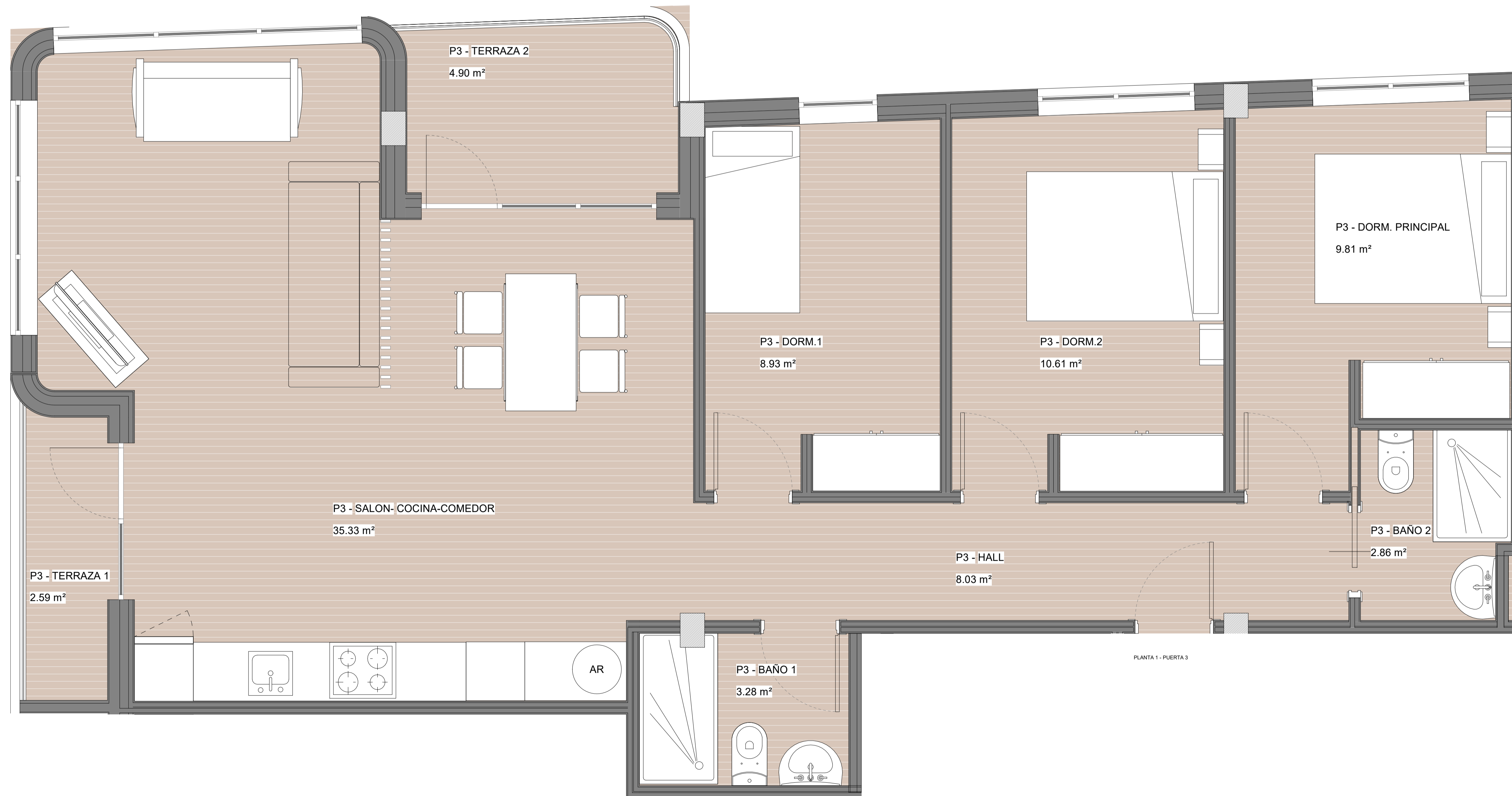

*Planos no contractuales, podrán sufrir modificaciones por razones técnicas, de desarrollo de proyecto y con motivo de la obtención de autorizaciones administrativas. El mobiliario que figura en los planos es meramente orientativo, no incluyéndose.

PROMOTOR:

RESIDENCIAL
PARC CENTRAL
TORRENT COOP V

COMERCIALIZA:



GESTIONA:

VALORAE
Gestora de Cooperativas

DOSSIER DE VENTA PARA EL PROYECTO DE VIVIENDAS
UBICADO EN EN LA AVENIDA OLÍMPICA Nº58, TORRENT

REDACTOR:

MIGUEL SAN JUAN. ARQUITECTO

CONTRATISTA DEL PROYECTO:

SAN JUAN ARQUITECTURA S.L. SCma

GRAN VÍA RAMÓN Y CAJAL, 53 - 4. VALENCIA | TF. 963800739 | FAX. 963800806 | sanjuan@sanjuanarquitectura.com | WWW.SANJUANARQUITECTURA.COM/INGENIERIA Y MEDIOAMBIENTE

Nº PLANO:

V.2.3

ESCALA:
DIN A1: 1/100

TÍTULO DEL PLANO:

PLANTA PRIMERA - PUERTA 3

FECHA:

ENERO 2024

FDO: MIGUEL SAN JUAN. ARQUITECTO. 11803 COACV