SUPERFICIE CONSTRUIDA: 57,23 M²

SUPERFICIE CONSTRUIDA CON ELEMENTOS COMUNES: 94,80 M²

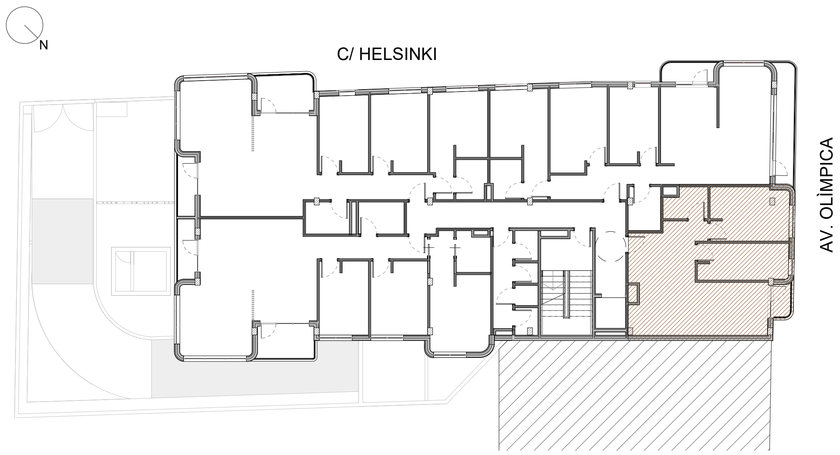

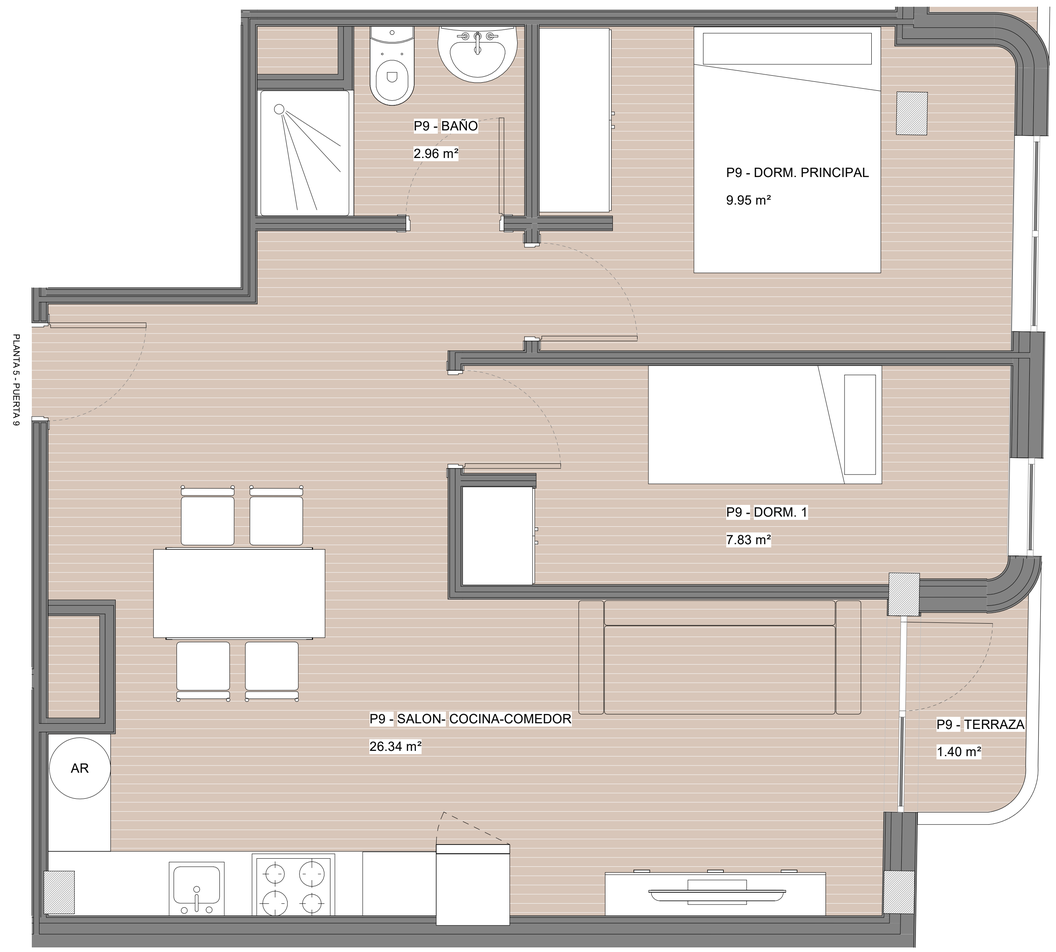

PROMOTOR:

RESIDENCIAL
PARC CENTRAL
TORRENT COOP V

COMERCIALIZA:

PROMOINVAL REAL ESTATE

GESTIONA:

VALORAE
Gestora de Cooperativas

DOSSIER DE VENTA PARA EL PROYECTO DE VIVIENDAS UBICADO EN EN LA AVENIDA OLÍMPICA Nº58, TORRENT

REDACTOR:
MIGUEL SAN JUAN. ARQUITECTO
CONTRATISTA DEL PROYECTO:
SAN JUAN ARQUITECTURA S.L. SCma
GRAN VÍA RAMÓN Y CAJAL, 53 - 4. VALENCIA | TF.963800739 | FAX.963800806 | sanjuan@sanjuanarquitectura.com | WWW.SANJUANARQUITECTURA.COM INGENIERÍA Y MEDIOAMBIENTE

Nº PLANO: **V.2.9**

TÍTULO DEL PLANO: PLANTA TERCERA - PUERTA 9

ESCALA: DIN A1: 1/100

FECHA: ENERO 2024

FDO: MIGUEL SAN JUAN. ARQUITECTO. 11803 COACV